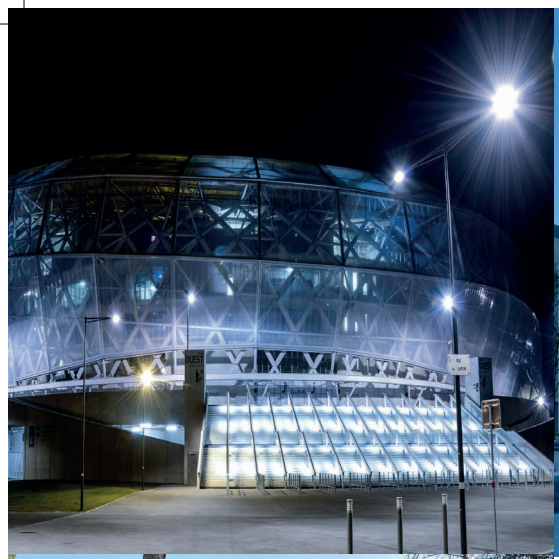

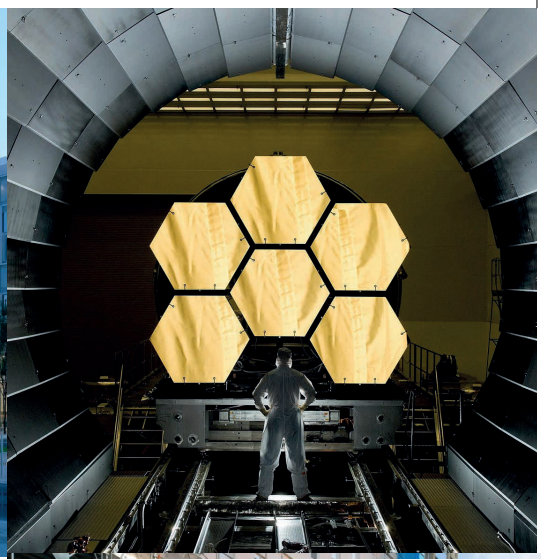

INVESTIR SUR LA CÔTE D'AZUR

TEAM CÔTE D'AZUR

www.investincotedazur.com

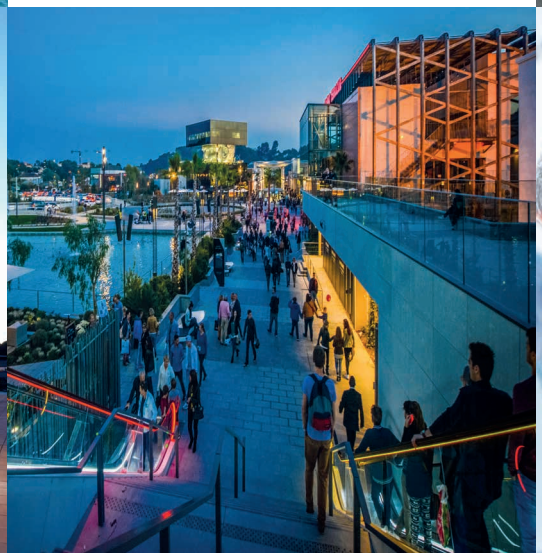
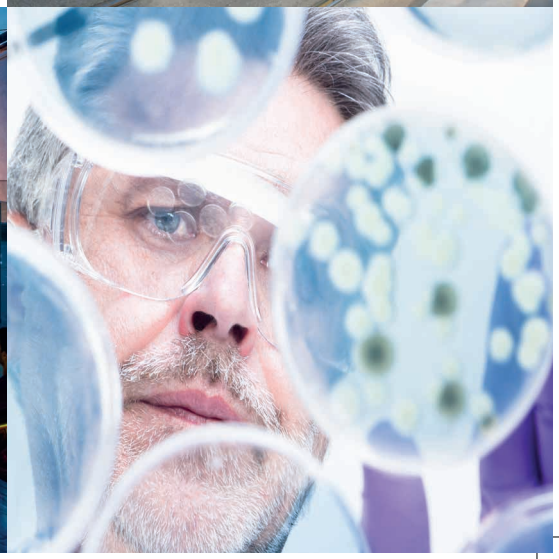

UN ÉCOSYSTÈME PUISSANT

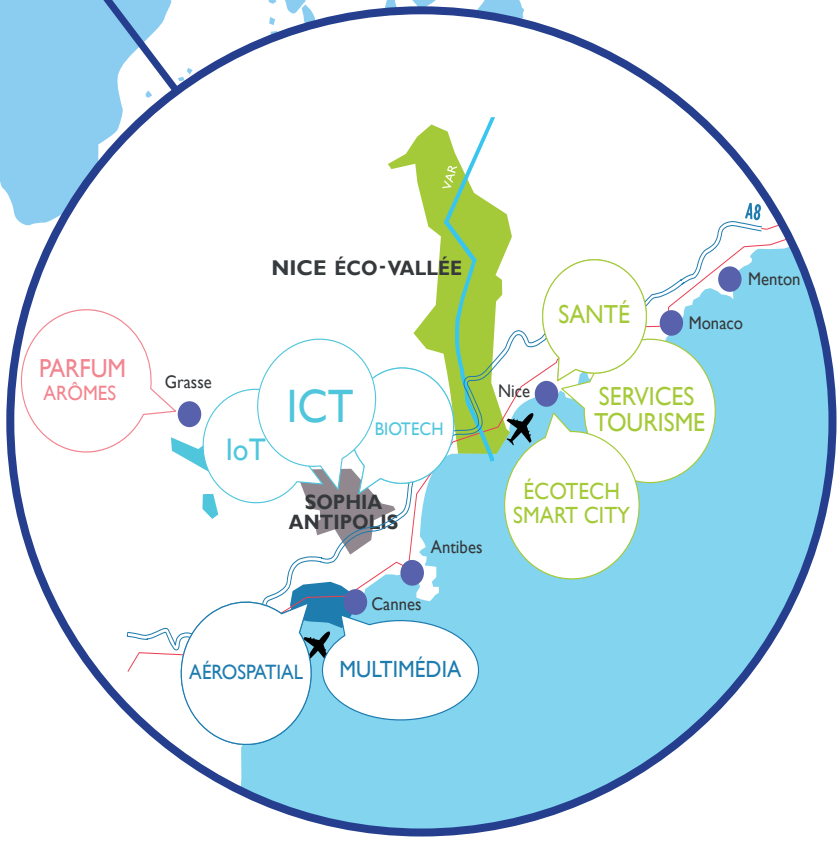

UN LIEU UNIQUE

CHRISTIAN ESTROSI
PRÉSIDENT DE TEAM CÔTE D'AZUR
PRÉSIDENT DE LA MÉTROPOLE NICE CÔTE D'AZUR
PRÉSIDENT DÉLÉGUÉ DE LA RÉGION PROVENCE-ALPES-CÔTE D'AZUR

La Côte d'Azur bénéficie d'une position unique au monde. Entre mer et montagne, au cœur de l'arc méditerranéen, elle jouit, en effet, d'une notoriété remarquable dans l'hexagone ainsi qu'à l'international auprès des touristes et des voyageurs d'affaires qui sont plus de 11 millions chaque année à séjourner sur le territoire.

Au-delà de ses privilèges naturels, le territoire dispose de multiples atouts pour répondre aux ambitions des investisseurs : un vivier de talents français et étrangers de très haut niveau grâce, notamment, à l'Université Côte d'Azur, des infrastructures efficientes à l'image de l'aéroport Nice Côte d'Azur, 2ème aéroport de France, et une offre immobilière attractive pour les entreprises au sein d'un écosystème fort, capable de soutenir les secteurs technologiques les plus pointus, de la e-santé à l'Internet des Objets ou la réalité augmentée.

Ce territoire a la chance immense de conjuguer les atouts du parc technologique de Sophia Antipolis, référence mondiale dans les technologies de l'information, et ceux de la Métropole Nice Côte d'Azur dont fait partie Nice Éco-Vallée, Opération d'Intérêt National qui ouvrent des perspectives inédites dans l'expérimentation à grande échelle des éco-technologies et des réseaux électriques intelligents. Ces locomotives se renforcent mutuellement et continuent d'attirer les leaders mondiaux comme Bosch, IBM ou TCL Communications.

Dans la dynamique engagée par la Métropole Nice Côte d'Azur et Nice Éco-Vallée, nous poursuivons la métamorphose de notre territoire, pour intégrer les nouvelles technologies dans nos infrastructures et concevoir les villes intelligentes qui accueilleront les entreprises les plus visionnaires.

De l'évaluation des opportunités jusqu'à l'implantation des entreprises et le soutien à leur développement, les acteurs du territoire, mobilisés aux côtés de Team Côte d'Azur, apportent un accompagnement sur mesure aux investisseurs les plus exigeants.

AU-DELÀ DES CLICHÉS ...

La Côte d'Azur est reconnue à l'international comme une destination touristique d'exception, entre mer et montagnes, qui attire chaque année 11 millions de touristes venant du monde entier.

Le territoire est également attractif auprès des entreprises, investisseurs et voyageurs d'affaires internationaux.

Forte de 4 pôles technologiques répartis entre la Métropole Nice Côte d'Azur et l'Opération d'Intérêt National Nice Éco-Vallée, la première technopole d'Europe Sophia Antipolis, Cannes et Grasse, la Côte d'Azur garantit une offre d'accueil adaptée à tous les besoins et soutient un écosystème performant, tourné vers l'innovation.

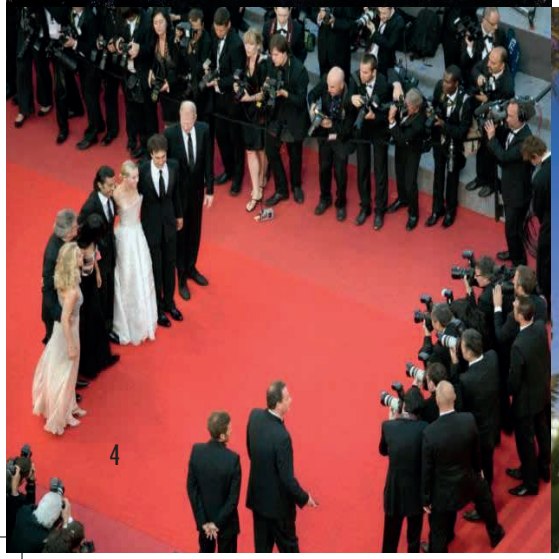

... 6 RAISONS D'INVESTIR SUR LA CÔTE D'AZUR

6

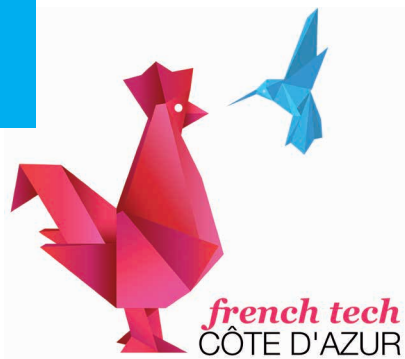

DES STARTUPS INNOVANTES

DES FILIÈRES D'EXCELLENCE

- Une recherche académique à la pointe de l'innovation
- Spécialités : Industrie pharmaceutique, dispositifs médicaux, E-santé, diagnostic
- 120 entreprises
- 1,4 milliard d'euros de chiffre d'affaires

Ils sont sur la Côte d'Azur : Arkopharma, EA Pharma, Genevrier, Horus Pharma, Integra, Iris Pharma, Lundbeck, Median technologies, Oticon, Virbac...

- Au cœur d'un hub régional de l'Aéronautique 1ère filière industrielle de la région
- 190 entreprises au sein de la Région Provence-Alpes-Côte-d'Azur
- 5,5 milliards d'euros de chiffre d'affaires annuel (2007)

Thales Alenia Space, implanté à Cannes, est le leader européen des systèmes satellitaires

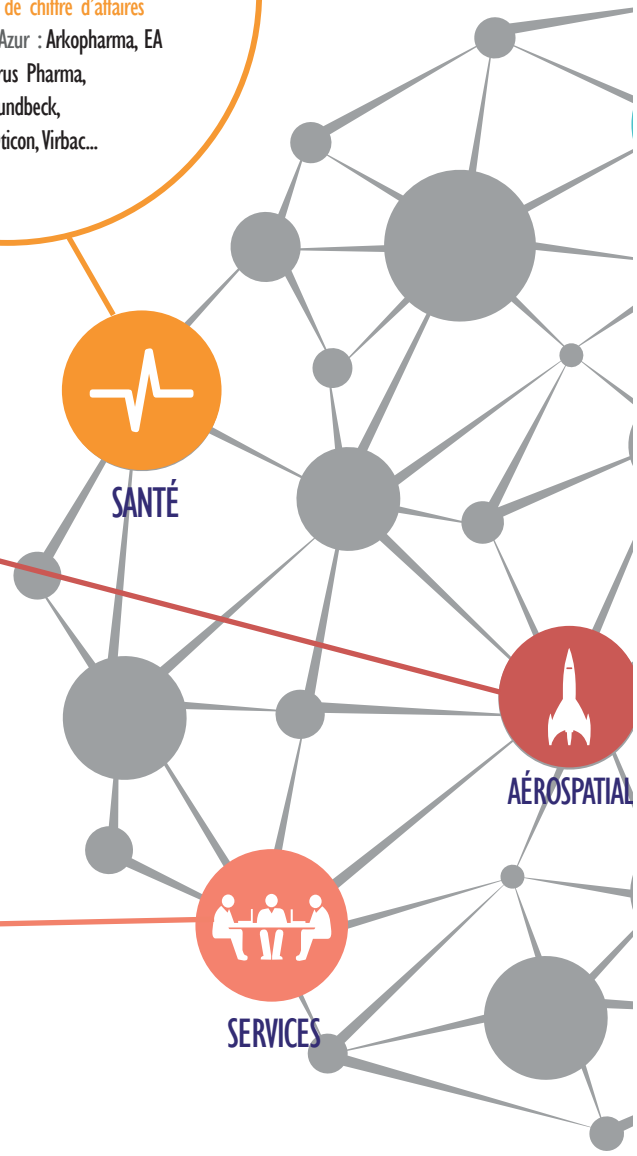

- Un environnement multiculturel au service d'une clientèle internationale
- Spécialités : Services financiers, Centres de relations clients, Luxe, Industries nautiques, Tourisme d'affaires
- 20 458 établissements

Ils sont sur la Côte d'Azur : American Express, Barrière, Intercontinental, Kone, Netcavation, Xerox (Conduent), Monaco Marine...

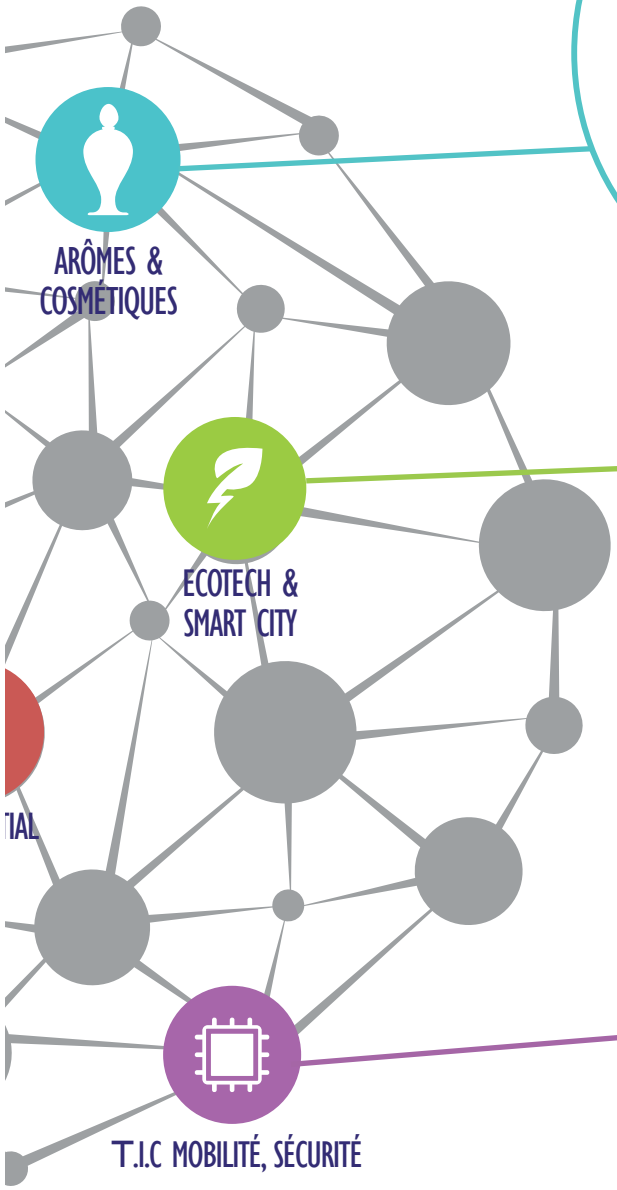

- 8% du PIB mondial généré par la production aromatique est réalisé à Grasse, la capitale mondiale du Parfum
- Chanel y cultive la Rose de Mai qui entre dans la composition du célèbre Chanel numéro 5
- Spécialités : arômes, parfums, sciences de l'environnement et agrosciences
- 730 millions d'euros de chiffre d'affaires

Ils sont sur la Côte d'Azur : Bayer CropScience, Dior, Chanel, Expressions parfumées, Firmenich, Louis Vuitton, Mane, Robertet, Payan Bertrand...

- Une filière qui bénéficie du dynamisme de Nice, l'une des top smart cities européennes, 4ème Smart City au monde selon Juniper Research*
- Spécialités : réseaux électriques intelligents, mobilité durable, énergies renouvelables
- 638 établissements
- 1,1 milliard d'euros de chiffre d'affaires

Ils sont sur la Côte d'Azur : Augier, Cisco, Cristopia Enedis, Orange, Schneider Electric, Veolia, Bosch, IBM...

* Source : Juniper 2015

- Un pôle R&D qui comprend un parc scientifique international : Sophia Antipolis
- Spécialités : IoT, connectivité, télécommunications, design de semi-conducteurs, sécurité, véhicule connecté, big data, logiciels, e-learning, réalité virtuelle,
- 1 683 établissements
- 3,987 milliards d'euros de chiffre d'affaires

Ils sont sur la Côte d'Azur : Amadeus, Arm, Autodesk, Accenture, Bosch, Cisco, Dolby, HP, IBM, Qualcomm, Huawei, NXP, SAP, ST Microelectronics, TCL...

LA CÔTE D'AZUR EN CHIFFRES

DES VILLES ICONIQUES :

NICE, CANNES, GRASSE, SOPHIA ANTIPOLIS, ANTIBES, MENTON, SAINT TROPEZ, SAINT PAUL DE VENCE...

NICE DANS LE TOP10 MONDIAL DES SMART CITIES

source: Juniper Research, 2016

1ÈRE TECHNOPOLE D'EUROPE

SOPHIA ANTIPOLIS

160 NATIONALITÉS

100 000

RÉSIDENTS ÉTRANGERS*

4299 KM²

SUPERFICIE DES ALPES MARITIMES

POPULATION

1080 771

HABITANTS*

* Source : CRT Côte d'Azur

* Source : Chiffres clé CCI 2016

1299 ENTREPRISES À CAPITAUX ÉTRANGERS SUR LA CÔTE D'AZUR

133 099 ÉTABLISSEMENTS SUR LA CÔTE D'AZUR

C'EST 295 753 EMPLOIS*

76% DES CADRES FRANÇAIS JUGENT QUE LA RÉGION PROVENCE-ALPES-CÔTE-D'AZUR EST LA PLUS ATTRACTIVE DE FRANCE**

* Source : Tableau de bord économique Métropole NCA 2015
** Source : La Tribune 2015

PHILIPPE PEYRARD

Fondateur

ELLCIE HEALTHY

"La Côte d'Azur, et plus largement la Région-Provence-Alpes-Côte-d'Azur recèle de ressources dont une « startup » a besoin telles que de nombreux laboratoires de recherche à la pointe de l'innovation permettant notamment d'intégrer des programmes de haut niveau. Ceci apporte bien sûr de la valeur ajoutée à notre société et une avance technologique indéniable. Par ailleurs, le tissu économique et industriel de la région est dense et apporte une solution de facilité pour la mise au point des prototypes mais aussi pour lancer les premières séries industrielles."

BENOIT COLLIER

Directeur de site

OBERTHUR

"Première technopole européenne et référence mondiale en matière d'innovation, Sophia Antipolis est également experte sur le secteur des technologies de l'information. Oberthur y a ainsi naturellement trouvé des collaborateurs compétents et opérationnels rapidement. Ce choix nous permet également de nous rapprocher de certains de nos partenaires actuels ou futurs."

NOS ATOUTS : LA RECHERCHE ET LES TALENTS

UNIVERSITÉ NICE CÔTE D'AZUR :
TOP 3% DES MONDIAL DES UNIVERSITÉS
(CLASSEMENT DE SHANGHAI)

CAMPUS SOPHIATECH 2,500 ÉTUDIANTS & 800 CHERCHEURS
200 DOCTORANTS DIPLÔMÉS PAR AN
EN ÉLECTRONIQUE, INFORMATIQUE ET MATHÉMATIQUES

1 INSTITUTION EUROPÉENNE

2 ORGANISMES DE STANDARDISATION

UN PÔLE DE RECHERCHE INTERNATIONAL

La Côte d'Azur fait partie de la Région Provence-Alpes Côte d'Azur 3ème région de France pour l'obtention de brevets

La recherche azuréenne représente 5000 chercheurs en Technologies de l'Information et de la Communication, Sciences de la Vie, Médecine, et Sciences de l'ingénieur, 50 laboratoires de recherche comprenant des institutions nationales majeures comme le CNRS, Inria ou Mines Paris Tech

8 CLUSTERS
TECHNOLOGIQUES

338
STARTUPS
CRÉÉES ENTRE
2012 ET 2014

#1 RAISON
D'INVESTIR SUR LA CÔTE D'AZUR SELON
LES DÉCIDEURS INTERNATIONAUX :
LES TALENTS

UNIVERSITÉ
CÔTE D'AZUR
A OBTENU LE LABEL IDEX
"INITIATIVES D'EXCELLENCE"

Elle est identifiée comme l'une des meilleurs de France par le gouvernement français et finance des projets de recherche en partenariat avec les entreprises innovantes

PLUS DE 30 000 ÉTUDIANTS DONT 20% D'ORIGINE INTERNATIONALE

skema
BUSINESS SCHOOL
EDHEC
BUSINESS SCHOOL

2 BUSINESS SCHOOLS
CLASSÉES RÉGULIÈREMENT
DANS LE TOP 10
DES MEILLEURES FORMATIONS
EN FINANCE DANS LE MONDE

Source : FINANCIAL TIMES

UNE OFFRE PREMIUM DE SITES D'IMPLANTIONS

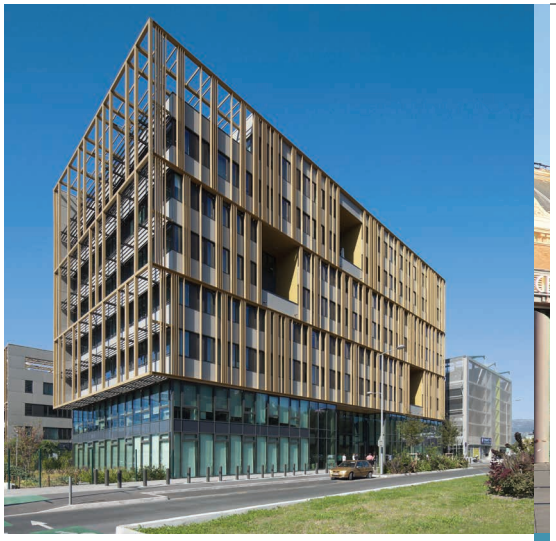

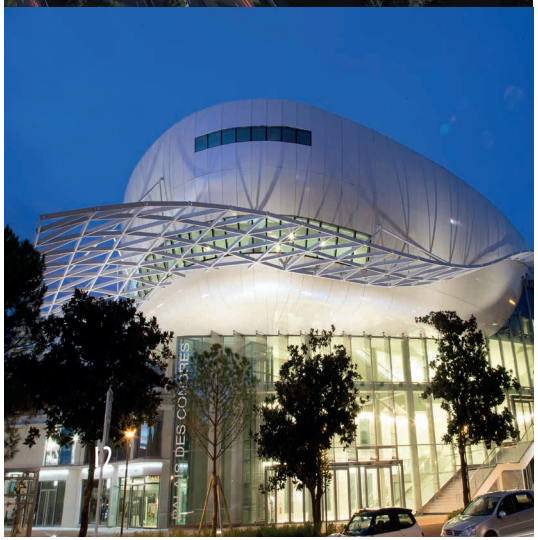

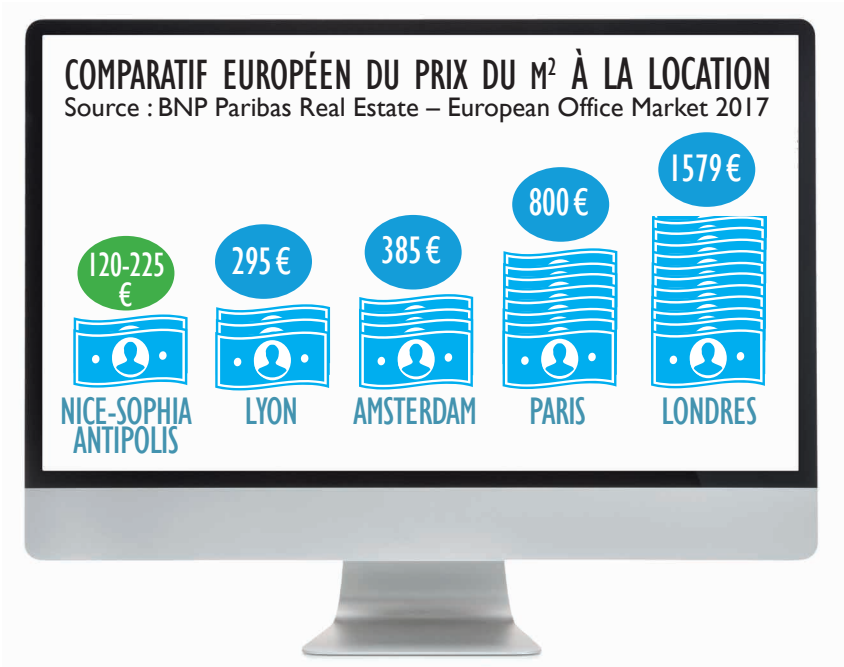

DES BUREAUX À DES PRIX ATTRACTIFS

BIENVENUE AUX INNOVATEURS ET STARTUPS INTERNATIONAUX !

Une douzaine d'incubateurs et d'accélérateurs accueillent et soutiennent les entreprises innovantes sur la Côte d'Azur.

Les startups étrangères peuvent candidater au dispositif French Tech Ticket et bénéficier d'un financement de 45 000 euros et d'une procédure accélérée pour s'installer et être accompagnées par l'Incubateur PACA-Est.

NICE 5TH CITY IN EUROPE FOR QUALITY OF INFRASTRUCTURE*

*FT/FDI INTELLIGENCE 2014/2015

UN TERRITOIRE CONNECTÉ À L'INTERNATIONAL

AÉROPORT NICE CÔTE D'AZUR :

2ème aéroport international de France

2ème hub en Europe pour l'aviation d'affaires

Plus de **12 millions de passagers par an**

Plus de **100 destinations en direct vers 35 pays**

20 vols par jour vers Londres

34 vols par jour vers Paris

STOCKHOLM
TALLINN
RIGA
MOSCOU
COPENHAGUE
DUBLIN
BERLIN
LONDRES
VARSOVIE
BRUXELLES
PARIS
LUXEMBOURG
VIENNE
ZURICH
BUDAPEST
GENEVE
3h
2h
1h
ROME
NICE
MADRID
LISBONNE
ATHENES

NOMBRES DE VOLS QUOTIDIENS
LONDRES : 20
NEW YORK : 2
AMSTERDAM : 9
STOCKHOLM : 3

HEBDOMADAIRES
MONTRÉAL : 3

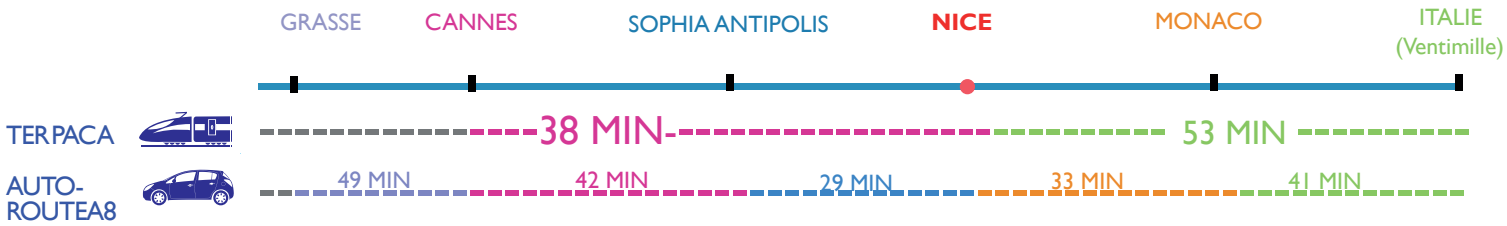

UNE QUALITÉ DE VIE UNIQUE

QUALITE DE VIE

- 120 km de littoral
- 15 stations de ski
- 300 jours de soleil par an
- Une région privilégiée qui accueille les actifs et leurs familles avec la plus grosse concentration d'écoles internationales après Paris

TOURISME

- 11 millions de touristes par an
- 150 000 congressites par an
- Un pôle Yachting à Antibes
- Plus de 800 000 croisiéristes
- 35 ports de plaisance renommés : Nice, Cannes, Antibes, Golfe-Juan, Villefranche-sur-Mer, Monaco...

ÉVÉNEMENTIEL

- Plus de 6000 manifestations culturelles et sportives : Festival de Cannes, Carnaval de Nice, Festival du Jazz, Ironman, Semi International Marathons & Triathlons, Extreme Sailing Series …
- Des manifestations professionnelles toute l'année : Innovative City, MIPIM, MIPCOM, MAPIC, Trustech, TM Forum Live …

ILS ONT CHOISI LA CÔTE D'AZUR

Team Côte d'Azur propose une gamme complète de services gratuits et confidentiels :

• Vous connecter à votre environnement d'affaires et aux institutions publiques et académiques.
• Trouver votre site d'implantation
• Identifier les aides financières disponibles.
• Recruter vos équipes et utiliser la plate-forme de recrutement départementale E-drh.
• Communiquer sur votre entreprise.

Présentation rapide de Team Côte d'Azur

Team Côte d'Azur, agence métropolitaine et territoriale a pour objet de contribuer à la promotion et l'attractivité économique de la Côte d'Azur. Elle est mandatée par la Métropole Nice Côte d'Azur, la Chambre de Commerce et d'Industrie Nice Côte d'Azur, la Région Provence-Alpes-Côte d'Azur, et la Communauté d'Agglomération de Sophia Antipolis.

Témoignage

"Nous avons reçu le meilleur soutien possible de la part de Team Côte d'Azur, pour nos locaux, la connexion à l'écosystème et bien évidemment les recrutements."

Karl Song, Huawei

REJOIGNEZ LES LEADERS MONDIAUX

INVESTISSEZ SUR LA CÔTE D'AZUR

- Être connecté à l'écosystème
- Trouver votre site d'implantation
- Recruter vos équipes
- Financer vos projets
- Communiquer sur vos actions

Notre expertise
à votre service est gratuite.

TEAM CÔTE D'AZUR

www.investincotedazur.com

TEAM CÔTE D'AZUR : LE PARTENAIRE DE VOTRE RÉUSSITE

Une initiative conjointe de

MÉTROPOLE NICE CÔTE D'AZUR

CCI NICE CÔTE D'AZUR

Région Provence Alpes Côte d'Azur

COMMUNAUTÉ D'AGGLOMÉRATION SOPHIA ANTIPOLIS

400, PROMENADE DES ANGLAIS - BP 3185 - 06204 NICE CEDEX 3 - FRANCE

NVI Conseil janvier 2017 © Photos et illustrations : NVI, Shutterstock, Freepik Projet Open Sky - Compagnie de Phalsbourg, The Crown - MilèneServelle, Communauté d'Agglomération de Sophia Antipolis, Virgin Lemon pour laisné roussel, AtelierBARANI_RSI Studio, Aéroports de la Côte d'Azur, Thales Alenia Space